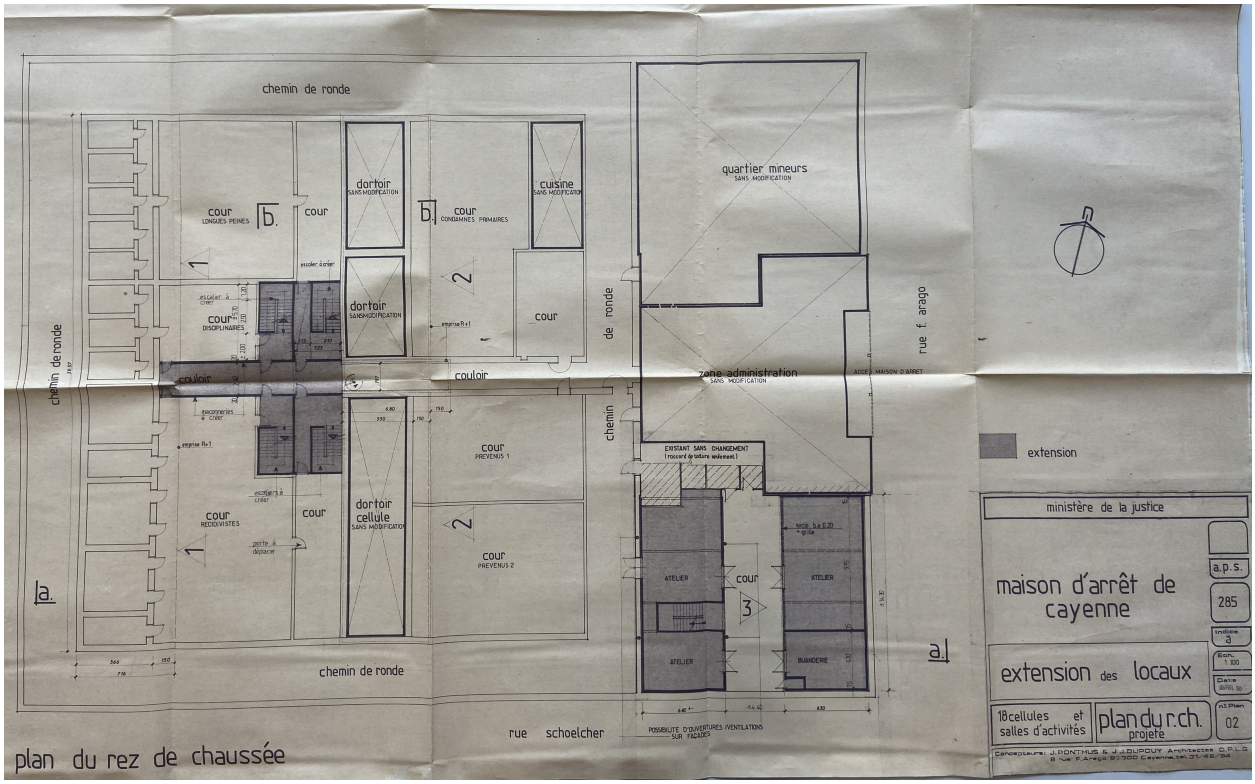

plan dressé en avril 1986 à l'occasion d'un projet non réalisé d'extension de la prison

Référence du document reproduit :

- **Plan dressé en avril 1986 à l'occasion d'un projet non réalisé d'extension de la prison**
  Plan dressé en avril 1986 à l'occasion d'un projet non réalisé d'extension de la prison. Archives Territoriales de Guyane. 1404W1
  Archives Territoriales de Guyane : 1404W1

IVR03_202697300057NUCA
Collectivité Territoriale de Guyane
reproduction soumise à autorisation du titulaire des droits d'exploitation